อักษร

ป.๑

หนังสือเรียน รายวิชาเพิ่มเติม **ชุดเพิ่มศักยภาพ**

อาเซียนศึกษา

ชั้นประถมศึกษาปีที่ ๑

กลุ่มสาระการเรียนรู้สังคมศึกษา ศาสนา และวัฒนธรรม

ตามหลักสูตรแกนกลางการศึกษาขั้นพื้นฐาน พุทธศักราช ๒๕๕๑

สมเกียรติ ภู่ระหงษ์ ประนอม พงษ์เผือก กุณฑีรา บุญเลี้ยง

๔๘.-

สารบัญ

- คำอธิบายรายวิชาเพิ่มเติม หน้า ก

หน่วยการเรียนรู้ที่ ๑

เพื่อนบ้านของเรา หน้า ๑

สรุปความคิดรวบยอดประจำหน่วย หน้า ๑๐

หน่วยการเรียนรู้ที่ ๒

ประเทศสมาชิกอาเซียน หน้า ๑๒

สรุปความคิดรวบยอดประจำหน่วย หน้า ๒๖

หน่วยการเรียนรู้ที่ ๓

รู้จักอาเซียนของเรา หน้า ๒๘

สรุปความคิดรวบยอดประจำหน่วย หน้า ๓๙

- คำสำคัญน่ารู้คู่อาเซียน หน้า ๔๑
- โครงงานอาเซียน หน้า ๔๒
- บรรณานุกรม หน้า ๔๒

หน่วยการเรียนรู้ที่ ๒

ประเทศสมาชิกอาเซียน

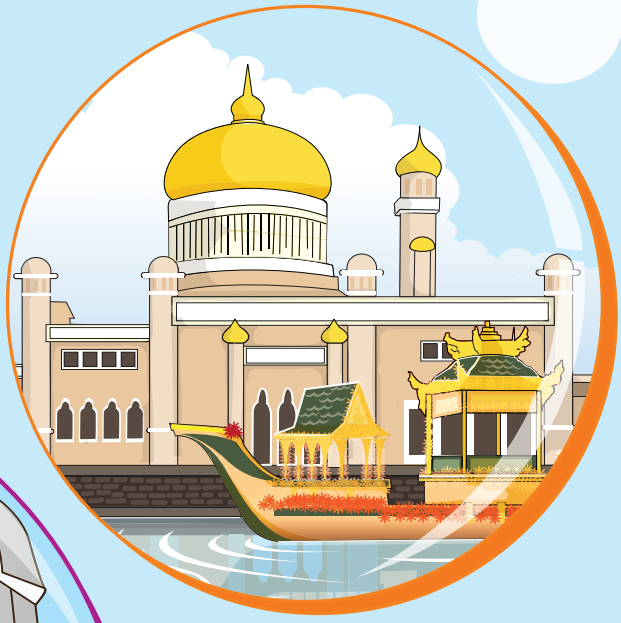

สาระสำคัญ

อาเซียนหรือ**สมาคมประชาชาติแห่งเอเชียตะวันออกเฉียงใต้**เป็นองค์กรที่สำคัญในภูมิภาคเอเชียตะวันออกเฉียงใต้ มีจุดมุ่งหมายเพื่อจะสร้างความเข้มแข็ง และพัฒนาความเจริญให้แก่ประเทศสมาชิกอาเซียน ซึ่งการศึกษาเกี่ยวกับประเทศสมาชิกอาเซียนทำให้เราทราบข้อมูลเบื้องต้นเกี่ยวกับประเทศสมาชิกอาเซียนได้ชัดเจนยิ่งขึ้น

จุดประสงค์การเรียนรู้

- อธิบายข้อมูลของประเทศสมาชิกอาเซียนอย่างสังเขปได้

ข้อมูลของประเทศสมาชิกอาเซียน

ข้อมูลเบื้องต้นของประเทศสมาชิกอาเซียน

“พ่อจะพาพวกเราไปเที่ยวในกลุ่มประเทศสมาชิกอาเซียนผ่านคอมพิวเตอร์เครื่องนี้กันนะ” พ่อพูดแล้วยิ้มอย่างใจดี

ต้นตาลทำหน้าสงสัยแล้วถามพ่อว่า *“อาเซียนคืออะไรครับ”*

“อาเซียน (ASEAN) หรือ สมาคมประชาชาติแห่งเอเชียตะวันออกเฉียงใต้ (Association of Southeast Asian Nations) เป็นการรวมกลุ่มของประเทศที่ตั้งอยู่ในภูมิภาคเอเชียตะวันออกเฉียงใต้เพื่อสร้างความเข้มแข็งและพัฒนาความเจริญร่วมกันจ้ะ ปัจจุบันมี ๑๐ ประเทศ เพราะติมอร์-เลสเตยังไม่เข้าร่วม” พ่อพูด

“เราไปเที่ยวกันเถอะครับ ผมอยากไปแล้ว” ต้นตาลบอกพ่อ

มุมคิด มุมอาเซียน

เพราะอะไรประเทศที่อยู่ในภูมิภาคเอเชียตะวันออก-เฉียงใต้จึงรวมตัวกันเป็นอาเซียน

*“ประเทศแรก คือ **ประเทศเมียนมา** (Mynmar) ซึ่งอยู่ติดกับไทยด้วยนะ ที่นี่มีวัดสวยๆ มากเลย”* พ่อพูด

เมียนมา

ภาษาราชการ
พม่า

ศาสนา
พระพุทธศาสนา

สกุลเงิน
จัต

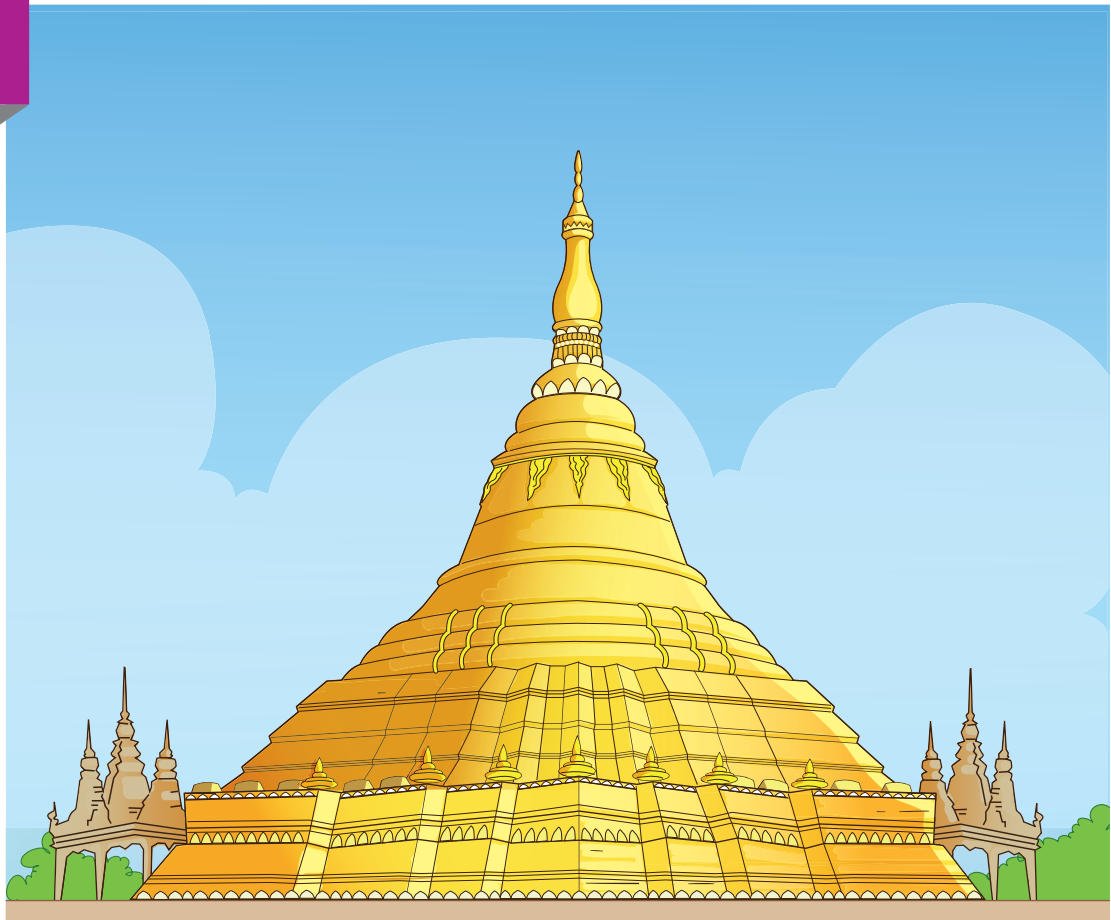

เจดีย์ชเวดากอง ประเทศเมียนมา

“ในปัจจุบันประเทศเมียนมา กำลังได้รับความสนใจจากนักลงทุนทั่วโลก เพราะเป็นประเทศที่มีทรัพยากรธรรมชาติอุดมสมบูรณ์และค่าจ้างแรงงานไม่สูงมากด้วยนะ” พ่อบอก

“ประเทศที่เราจะไปเที่ยวต่อคือประเทศบ้านพี่เมืองน้องของไทย อยู่ติดกับไทยด้วย รู้ไหมว่าคือประเทศอะไร” พ่อถาม

*“**ประเทศลาว** (Laos) ค่ะ คุณครูเล่าว่า คนไทยและคนลาวมีความใกล้ชิดกันมาก เหมือนเป็นพี่น้องกันเลยค่ะ”* ใบตองตอบ

“ถูกแล้วลูก คนไทยในบางพื้นที่กับคนลาวมีภาษาพูดบางคำที่คล้ายคลึงกันแล้วยังมีอาหารบางอย่างเหมือนกัน เช่น ส้มตำ นอกจากนี้คนไทยยังชอบไปท่องเที่ยวที่ประเทศลาวด้วยนะ เพราะมีธรรมชาติที่สวยงาม” พ่อบอก

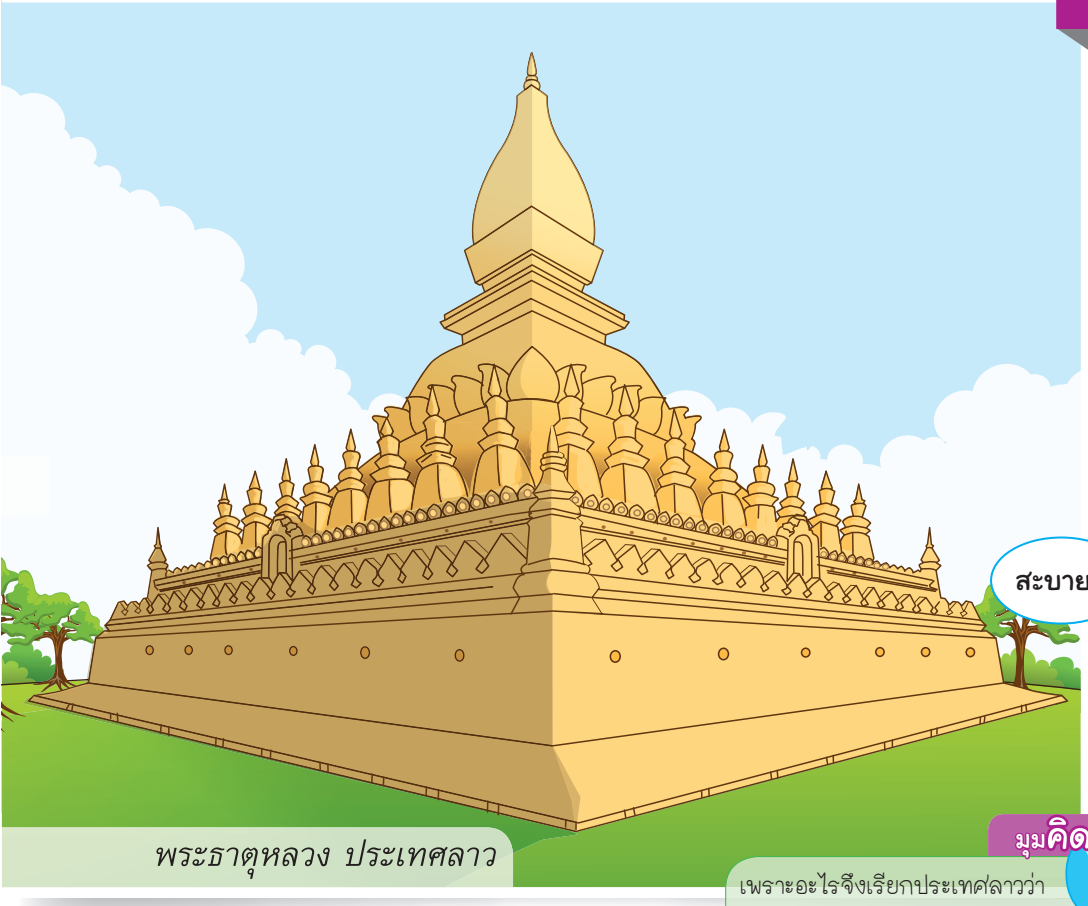

พระธาตุหลวง ประเทศลาว

ลาว

ภาษาราชการ
ลาว

ศาสนา
พระพุทธศาสนา

สกุลเงิน
กีบ

มุมคิด มุมอาเซียน

เพราะอะไรจึงเรียกประเทศลาวว่าประเทศบ้านพี่เมืองน้องของไทย

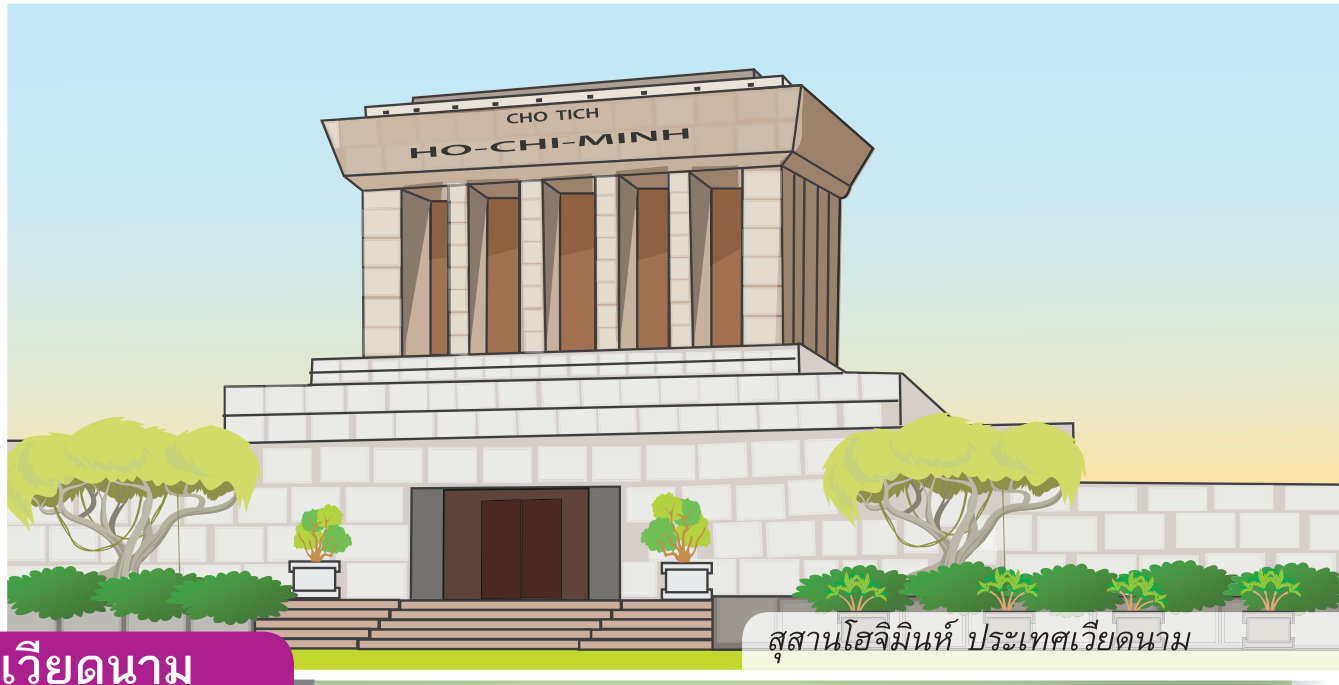

สุสานโฮจิมินห์ ประเทศเวียดนาม

เวียดนาม

ภาษาราชการ
เวียดนาม

ศาสนา
พระพุทธศาสนา ศาสนาคริสต์ ศาสนาอิสลาม

สกุลเงิน
ดอง

*"ต่อไปคือ**ประเทศเวียดนาม** (Vietnam)"* พ่อพูด

"พ่อคะ คนในภาพนี้แต่งชุดแปลกจังเลย" ใบตองชี้ให้พ่อดู

"อ๋อนี่คือชุดอ๋าวหญ่าย เป็นชุดประจำชาติของเวียดนามจ้ะ แล้วนี่ก็คือสุสานโฮจิมินห์ ซึ่งเป็นสุสานของผู้นำที่ยิ่งใหญ่ของเวียดนาม" พ่ออธิบายแล้วให้ลูกๆ ดูภาพจากคอมพิวเตอร์

มุมคิด มุมอาเซียน

เพราะอะไร ชุดอ๋าวหญ่ายของประเทศเวียดนามจึงมีความคล้ายคลึงกับชุดกี่เพ้าของประเทศจีน

“ต่อไปเราจะไปเที่ยวประเทศเพื่อนบ้านที่อยู่ติดกับประเทศของเราอีกประเทศหนึ่ง คือ ***ประเทศกัมพูชา*** *(Cambodia) หรือที่เรียกกันคุ้นหูว่าเขมรไงจ๊ะ”* พ่อบอก

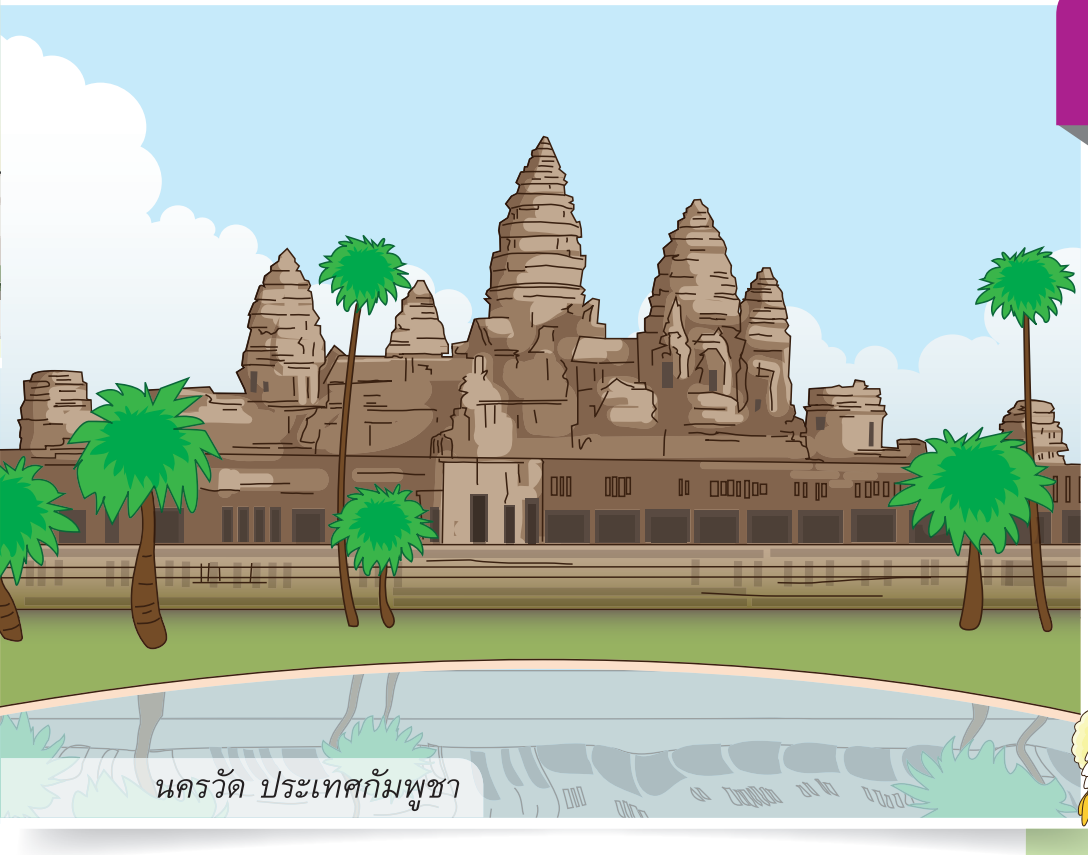

นครวัด ประเทศกัมพูชา

กัมพูชา

ภาษาราชการ
เขมร

ศาสนา
พระพุทธศาสนา

สกุลเงิน
เรียล

“สถานที่นี้ใหญ่โตมากเลยครับพ่อ” ต้นตาลชี้ให้พ่อดูภาพบนจอคอมพิวเตอร์

“นี่คือปราสาทเก่าแก่ที่สวยงามใหญ่โตมากเรียกว่า นครวัด เป็นมรดกโลกด้วย” พ่อบอก แล้วพูดต่อว่า *“กัมพูชาเพิ่งเข้ามาเป็นสมาชิกอาเซียนลำดับที่ ๑๐”*

มุมคิด มุมอาเซียน

นครวัดของประเทศกัมพูชา มีลักษณะคล้ายกับสถานที่ใดของไทย และเพราะเหตุใดจึงคล้ายคลึงกัน